REVISTA QUINZENAL DE
WALT DISNEY

ZÉ CARIOCA

EDITORA ABRIL
1537
Cr$ 22

Manaus, Santarém, Boa Vista, Altamira, Macapá, Porto Velho, Rio Branco, Jiparaná (via aérea): Cr$ 29 - COD. 0002

OBA! FIGURINHAS AUTOCOLANTES COM A TURMA DA MÔNICA!

- Em cada envelope você tem 3 figurinhas autocolantes! **(É só abrir e colar!)**
- E em cada figurinha um ditado que a gente sempre ouve falar. **(São 252 figurinhas ao todo!)**
- O álbum então... é sensacional! **(E traz toda a Turma da Mônica pra você!)**
- Ah! Além de colar no álbum, invente brincadeiras com as figurinhas! **(Cole onde você quiser!)**

A Turma da MÔNICA
COMO DIZ O DITADO

NAQUELA BANCA PERTO DA SUA CASA TEM!

EDITORA ABRIL

ZÉ E O PÉ DE FEIJÃO

WALT DISNEY

© 1981 WALT DISNEY PRODUCTIONS

PUXA! NÃO ACABA MAIS!

SE A RAIZ É ASSIM GRANDE, COMO NÃO SERÁ A ÁRVORE?

UÉ? NÃO TEM ÁRVORE! E DE ONDE SURGIU ESSE PRECIPÍCIO? NUNCA VI ANTES!

GOZADO! ALGUMA COISA ME DIZ PRA DESCER!

TÁ ESCORREGANDO PRA CHUCHU!

IAUUUUU...

POF!

NOSSA! QUE VAGENS ENORMES!

SERÁ QUE EU TÔ SONHANDO? ACHO QUE EXAGEREI NA FEIJOADA!

TUDO AQUI É GRANDÃO!

ESTAS VAGENS TÃO PARECENDO DE...

...FEIJÃO! *FEIJÃO?!*

SERÁ QUE ESTE É O PÉ DE FEIJÃO DA HISTÓRIA DE "JOÃO E O PÉ DE FEIJÃO"?

SE FOR, DEVE TER TAMBÉM... UM *GIGANTE!* (GLUP!)

VOCÊ QUASE ACERTOU!

ESTE É UM PARENTE DO PÉ DE FEIJÃO DA HISTÓRIA, SÓ QUE NÃO TEM NENHUM GIGANTE! TEM ANÃO!

QUEM É VOCÊ?

SOU BRZQ!

BRIS... O QUÊ?

BRZQ!

O QUE FIZERAM COM O GIGANTE?

ELE CAIU DO PÉ DE FEIJÃO! NÃO SE LEMBRA DO FIM DA HISTÓRIA?

JOÃO CORTOU O PÉ DE FEIJÃO E O GIGANTE FOI AO CHÃO!

EI! CADÊ A RAIZ POR ONDE DESCI?

FOI RECOLHIDA!

VOCÊ NÃO VAI ME DIZER QUE EU TÔ PRISIONEIRO AQUI?

VOU!

ORA, SEU BAIXINHO DUMA FIGA, EU...

LARGUE O BRZQ!

VAMOS, LARGUE O BRZQ!

NÃO TEM GIGANTE MAS, EM COMPENSAÇÃO, TEM UM MONTE DE ANÕES!

ASSIM TÁ MELHOR!

O QUE VOCÊS QUEREM COMIGO, AFINAL?

QUE LIBERTE A GENTE DA MALDIÇÃO!

MALDIÇÃO?! MAS NA HISTÓRIA DO "JOÃO" NÃO TINHA NENHUMA MALDIÇÃO!

MAS NESTA TEM!

TEM MALDIÇÃO E LUA CHEIA?

COMO É QUE VOCÊ SABE?

SE TEM MALDIÇÃO E LUA CHEIA, TEM *LOBISOMEM* NO MEIO!

EU... EU...

NÃO PRECISA DESMAIAR!

NÃO TEM LOBISOMEM, COISA NENHUMA! VOCÊ TEM É MUITA IMAGINAÇÃO!

MAS, ENTÃO, O QUE A LUA CHEIA TEM COM ISSO?

VOU CONTAR TUDO PRA VOCÊ!

ESTAMOS PRESOS NESTE VALE HÁ MAIS DE VINTE ANOS! E, NESSE TEMPO TODO, A GENTE SÓ TEM COMIDO FEIJÃO!

QUEREMOS VOLTAR PRO NOSSO VALE... O VALE PZTR! LÁ TEM ARROZ, VERDURAS, FRUTAS, LEITE, CARNE! MAS, PRA VOLTAR, TEMOS QUE PASSAR PELA MALDIÇÃO DA LUA CHEIA! É A *PROVA DO FEIJÃO!*

DEPOIS DE AMANHÃ, DIA ZT, MÊS RQVL, VAI TER LUA CHEIA! E TODO O ANO, NESSA ÉPOCA, A GENTE ATRAI UM TERRESTRE *BOM COMEDOR DE FEIJÃO!*

NESTE ANO, O ESCOLHIDO FUI EU! ORA, POR QUE NÃO DISSERAM LOGO? SOU LOUCO POR FEIJÃO!

SABEMOS!

MAS, COMO EU TAVA FALANDO, QUANDO APARECER A LUA CHEIA, O CANDIDATO, OU SEJA, **VOCÊ**, VAI TER QUE COMER..

UM PRATO DE FEIJÃO?

NÃO! VAI TER QUE COMER, DE UMA VEZ SÓ, UMA COMIDA FEITA COM UM GRÃO DE FEIJÃO!

SÓ UM GRÃO?! MAS ISSO É SOPA, DIGO, FEIJÃO!

NEM TANTO! VEJA O TAMANHO DO GRÃO!

MAS... MAS NINGUÉM CONSEGUE COMER TUDO ISSO!

TAMBÉM JÁ SABEMOS! ESTAMOS FAZENDO ESSE TESTE COM TERRESTRES HÁ VINTE ANOS!

E SE EU NÃO COMER? O QUE VAI ACONTECER COMIGO?

ISSO A GENTE NÃO PODE DIZER!

VOCÊS TÊM BONS COZINHEIROS AÍ?

OS MELHORES! E ELES VÃO CAPRICHAR!

MAS POR QUE RECEBERAM O CASTIGO DE VIR PRA CÁ?

O REI NOS MANDOU PRA CÁ PORQUE A GENTE VIVIA RECLAMANDO DA COMIDA! AÍ VIMOS O QUE É DUREZA, E ELE DEU UMA CHANCE PRA GENTE... A PROVA DO FEIJÃO!

BEM, AGORA O NEGÓCIO É COM VOCÊ! DAQUI A DOIS DIAS A GENTE VOLTA!

FALOU!

ESSE GRÃO É QUASE DO MEU TAMANHO! NÃO VAI SER MOLE!

ELES DEVIAM TER PEGADO O PEDRÃO! ELE COME DEZ VEZES MAIS DO QUE EU!

DOIS DIAS DEPOIS...

SEU ZÉ CARIOCA, TENHA A BONDADE DE VIR COM A GENTE! A LUA CHEIA VAI APARECER DENTRO DE QUINZE MINUTOS!

TÔ EM JEJUM HÁ DOIS DIAS! ESPERO QUE ESTA FOME CANINA, OU PAPAGAIANA, DÊ PRA COMER AQUELE FEIJÃO!

HUM... O CHEIRO TÁ BOM! NÃO TEM O CHEIRO DAS FEIJOADAS DO PEDRÃO, MAS TÁ BOM!

RONC!

SEU ZÉ, QUANDO A CORNETA TOCAR, ANUNCIANDO O APARECIMENTO DA LUA CHEIA, COMECE A COMER! FELICIDADES!

TÁ FALTANDO UMA PERNINHA DE PORCO E UM TOUCINHO, MAS...

TÁ-TÁ-TÁ!
RÁ-TÁ-TÁ!

LÁ VOU EU!

NHAM! NHAM!

ZÉ! ZÉ! ZÉ! ZÉ! ZÉ! ZÉ! ZÉ! ZÉ! ZÉ!

NHAM! NHAM!

"COMER DE UMA SÓ VEZ!" XII! A COISA TÁ BRABA! JÁ TÔ ESTOURANDO E NÃO CHEGUEI NEM NA METADE!

NHAM! NHAM!

MAIS TARDE...

OOOHHHHH!

POF!

ELE CONSEGUIU! COMEU TUDO!

VIVA!

VIVA!

VIVA!

EI! OS ANÕEZINHOS SUMIRAM! ACABEI COM A MALDIÇÃO!

A HISTÓRIA DO ZÉ LOGO SE ESPALHA...

DIGA, ZÉ CARIOCA, EM QUE LUGAR VOCÊ VIU OS ANÕEZINHOS PELA PRIMEIRA VEZ?

BEM, TUDO COMEÇOU QUANDO TOPEI COM UMA RAIZ NA MINHA RUA! AÍ...

E ASSIM... QUE GENTE! ESSES REPÓRTERES GOSTAM DE COMPLICAR! ELES NÃO ACREDITAM QUE EU ACABEI COM A MALDIÇÃO!

CLONC!

EI! O QUE ESSA GENTE TODA TÁ FAZENDO NA MINHA RUA?

É ESTA A RUA DOS FEIJÕES?

JÁ IMAGINOU? UM GRÃO DE FEIJÃO DE VINTE QUILOS?

TOMARA QUE OS ANÕEZINHOS ME PEGUEM! SOU LOUCO POR FEIJÃO!

E COM ESSA FALTA DE FEIJÃO QUE TEM POR AÍ...

fim

Diretamente da Zona Franca de Manaus

GANHE Agfashow

Grátis esta câmara fotográfica totalmente equipada no valor de

2.495,00

Oferta válida por tempo limitado.

Ao comprar este conjunto fotográfico pelo preço especial de apenas $ 2.995,00

COMECE HOJE UMA GRANDE AMIZADE COM A SONORA.

A Sonora oferece pra você a precisão e a tecnologia alemã em formato de bolso. Compre hoje mesmo a sua Autostar e receba inteiramente grátis a Agfashow. Aproveite! Na Sonora você só tem a ganhar!

- Flash Magicube automático para transformar a noite em dia
- Visor amplo e claro
- Objetiva especial Color Optar com regulagem automática de foco de 1,20m até infinito.
- Arma e dispara com uma mão só.
- Estojo especial para presente.
- Garantia Total de 1 ano.

SISTEMA SONORA DE FILME GRÁTIS

Estrada do Japiim, 500 - CP 822
CEP 69000 Zona Franca de Manaus, AM

Envie imediatamente este Certificado ou escreva uma carta, e receba pelo Reembolso Postal esta oferta sensacional. As despesas do correio correm por conta da Sonora.

NÃO MANDE DINHEIRO AGORA!

CERTIFICADO DE RESERVA

Sim! Quero comprar ☐ câmara(s) Autostar pelo preço especial de Cr$ 2.995,00 cada uma. Sei, também, que vou receber inteiramente grátis ☐ câmara(s) Agfashow.
"A Sonora enviará todas as câmaras totalmente equipadas, prontas pra fotografar, ou seja: com Flash Magicube e Filme Colorido Grátis."

ZÉ - 1537

Nome _____

End. _____ CEP _____

Cidade _____ Estado _____

SONORA OPERAÇÕES POSTAIS

☐ Quero maiores informações sobre o Sistema Sonora.

Estrada do Japiim, 500 - CP 822 - CEP 69000 - Zona Franca de Manaus, AM

WALT DISNEY MAGA E MIN em

BRUXAS PRÉ-HISTÓRICAS

B 800109 - ZC 1537/2

ONZE ENTRE DEZ FEITICEIRAS PREFEREM VASSOURAS JEZEBEL!

ESSAS PROPAGANDAS!

AH, AGORA SIM!

GRAURRRRR!

FAÇA ALGUMA COISA!

ESTOU FAZENDO! MINHAS PERNAS ESTÃO ATÉ DOENDO!

EH, EH! MINHA ANCESTRAL CORRE MAIS QUE A SUA!

MAS A MINHA VAI ACABAR COM A ALEGRIA DESSE INTROMETIDO!

BZZZT!

CAIM! CAIM! CAIM!

VOCÊ ESQUECEU A MOSTARDA!

É QUE AINDA NÃO INVENTARAM!

PUF!

MAGORKA, VOCÊ É ÓTIMA!

ORA, QUALQUER BRUXA FARIA ISSO!

O QUE A GENTE ESTAVA FAZENDO QUANDO AQUELE BRUTOSSAURO APARECEU ?

PREPARANDO UM FEITIÇO PRA ROUBAR A PEDRA NÚMERO UM DO PATINHORG!

AH, É MESMO!

MAIS UM POUCO DE PÓ DE ORELHA DE PTEROFANTE, JOELHO DE TIRANOPULGA...

QUE BARATO! EXISTIU UM PATINHAS PRÉ-HISTÓRICO!

PSST! VAMOS VER QUAL O PLANO DELAS!

EH, EH! DESTA VEZ A PEDRINHA NÚMERO UM NÃO ME ESCAPA!

VOU FAZER UM TESTE!

O QUE VOCÊ PRETENDE FAZER DESSE MAMUTODONTE?

DEU CERTO! EU TRANSFORMEI O MAIS TERRÍVEL ANIMAL DA FACE DA TERRA EM MEU ESCRAVO!

JÁ ENTENDI! AGORA VOCÊ PRECISA ENCONTRAR UMA MANADA!

EI, QUE LUGAR É ESSE?

DEVE SER A PEDRA-FORTE DO PATINHORG!

MINHAS RICAS PEDRINHAS!

ZUP!

PATINHORG, DESTA VEZ VOCÊ NÃO TEM SAÍDA!

MAGORKA?

VOCÊ AINDA NÃO DESISTIU, SUA BRUXA MALUCA?

JAMAIS! ESTOU AVISANDO...ENTREGUE A PEDRINHA NÚMERO UM POR BEM OU TIRAREI À FORÇA!

À FORÇA? FAZ-ME RIR! UMA BRUXA RAQUÍTICA COMO VOCÊ? QUÉ, QUÉ!

PODE RIR! MAS EU VOU RIR POR ÚLTIMO!

VAMOS LÁ, CAMBADA! ATACAR!

!

FORÇA, RAPAZES! TRANSFORMEM ESSA PEDRA-FORTE EM MILHÕES DE PEDAÇOS!

EH, EH! DESTA VEZ PARECE QUE NADA VAI ATRAPALHAR SEU PLANO!

CRÁS!

OH, COMO ESTOU FELIZ! PELO MENOS UMA ANCESTRAL MINHA CONSEGUIU A NÚMERO UM!

CONSEGUIU, É?

QUAC!

GOSTOU DA MINHA NOVA PEDRA-FORTE, MAGORKA? QUÉ, QUÉ!

ELE RIU PRIMEIRO E POR ÚLTIMO!

QUÉ, QUÉ, QUÉ!

GRR!

É... AS COISAS ERAM DIFÍCEIS TAMBÉM NAQUELE TEMPO!

COMEÇO A PENSAR QUE A NÚMERO UM É UMA MALDIÇÃO QUE SEMPRE ACOMPANHOU AS MULHERES DE MINHA FAMÍLIA!

SERÁ QUE ELAS PASSAVAM O TEMPO TODO TENTANDO CONSEGUIR A NÚMERO UM?

PARECE QUE NÃO! ELAS TAMBÉM SE DIVERTIAM! VAMOS VER DO QUE ESTÃO RINDO?

QUIÁ! QUIÁ!

QUIÁ, QUIÁ, QUIÁ!

QUÉ! QUÉ!

fim

Aqui começa a sua maior aventura:

SUBIR NA VIDA.

Para vencer no show da vida é preciso estar bem preparado. Em até 12 meses você pode transformar-se num super-técnico de Rádio e Televisão, fazendo um curso do IUB. Apenas Cr$ 1.500,00 mensais.

Quem não perdeu a esperança de recuperar o tempo que passou sem estudar, pode começar agora o Supletivo de 1º Grau do IUB. Apenas Cr$ 1.100,00 mensais.

O último grito da moda pode passar pela sua casa. O Curso de Corte e Costura do IUB ensina você a confeccionar os modelos mais atraentes dos últimos figurinos. Apenas Cr$ 950,00 mensais.

Emoção, aventura, suspense: com o Curso de Desenho Artístico e Publicitário do IUB você pode desenvolver o seu talento e criar histórias tão divertidas como as desta revista. Apenas Cr$ 1.000,00 mensais.

Para aprender a consertar aparelhos e motores elétricos, fazer instalações industriais e residenciais não é preciso ser um super-herói. Basta matricular-se no Curso de Eletricidade do IUB. Apenas Cr$ 900,00 mensais.

IUB
INSTITUTO UNIVERSAL BRASILEIRO

E o IUB tem ainda outros 19 cursos para você escolher.
ENVIE ESTE CUPOM HOJE MESMO E RECEBA TODAS AS INFORMAÇÕES SOBRE O CURSO QUE VOCÊ ESCOLHEU.

Ao
Instituto Universal Brasileiro
Rua Cap. Francisco Teixeira Nogueira, 202 - Caixa Postal 5058 - São Paulo - CEP 01000

Quero receber todas as informações sobre o Curso
.....
NOME.....
ENDEREÇO.....
CIDADE .....
ESTADO.....CEP .....

(Escreva em letra de fôrma)

7216

Walt Disney

ZÉ CARIOCA em

COMO É DURO TRABALHAR

WALT DISNEY **TIO PATINHAS, DONALD E SOBRINHOS** *em*

PATOS E PAPIROS

ELE VAI VER QUE NÃO É O ÚNICO QUE PODE DAR UM PAPIRO AO MUSEU! ATÉ LOGO!

HÃ? A-ATÉ LOGO, SENHOR!

VOU FALAR COM O DONALD! ELE E OS MENINOS PRECISAM ME AJUDAR!

MUSEU DE PATÓPOLIS

PLOCH!

PLOCH!

E ASSIM...

...E AGORA EU PRECISO ARRANJAR UM PAPIRO!

VAI SER DIFÍCIL, TIO PATINHAS!

NÃO VAI, NÃO! ACABO DE TER UMA IDÉIA!

DONALD, MEU SOBRINHO FAVORITO, QUE IDÉIA É ESSA?

EPA!

CALMA! O PARDAL FEZ UMA MÁQUINA DO TEMPO E PODE LEVAR O SENHOR À ÉPOCA DESSE FARAÓ!

IUPI! VAI DAR PRA ARRANJAR UM PAPIRO, TIO PATINHAS!

BOA, DONALD! ÀS VEZES, VOCÊ É QUASE UM GÊNIO!

FICO FELIZ POR TER PERCEBIDO ISSO, TIO!

VENHAM! NÃO TEMOS TEMPO A PERDER! VOCÊS VÃO COMIGO!

DROGA! QUANDO VOU APRENDER A FICAR COM A BOCA FECHADA?

MOMENTOS DEPOIS...

COM MINHA MÁQUINA DO TEMPO, UMA VIAGEM AO ANTIGO EGITO NÃO É PROBLEMA!

SENSACIONAL! VAMOS LÁ!

AÍ ESTÁ ELA! MAS ACHO MELHOR IR COM VOCÊS!

OBA! VAI SER LEGAL!

MARQUEI QUATRO MIL ANOS ATRÁS NA MÁQUINA E, ASSIM QUE PUXAR ESTA ALÇA, ESTAREMOS VIAJANDO!

POUCO DEPOIS, A VIAGEM COMEÇA...

VRRRRRR!

...E TERMINA!

PLOCH!

PUXA! DESCEMOS BEM NO MEIO DO RIO NILO!

VOCÊ CALCULOU DIREITINHO, PARDAL!

PAREM! VOCÊS ESTÃO PRESOS, FORASTEIROS!

JOGARAM ÁGUA NO FARAÓ! SUBAM AQUI!

TRAPALHÃO DUMA FIGA! VEJA SÓ O QUE APRONTOU!

É ISSO QUE A GENTE GANHA AJUDANDO OS OUTROS!

O QUE TÊM A DIZER EM SUA DEFESA?

BEM, SEU FARAÓ... EXCELÊNCIA, NÓS VIAJAMOS QUATRO MIL ANOS! A GENTE SÓ QUERIA...

QUATRO MIL ANOS? ENTÃO PODIAM TER ESPERADO MINHA GALÉ PASSAR! CINQÜENTA ANOS DE TRABALHO FORÇADO NAS GALÉS!

QUAC! CINQÜENTA ANOS COMO ESCRAVO! E EU QUE FICO COM BOLHAS NA MÃO SÓ DE VER UM MARTELO!

GRANDE FARAÓ, NA MINHA TERRA É COSTUME DAR AOS CONDENADOS UMA CÓPIA DA SENTENÇA! FAZ O MESMO AQUI?

CLARO!

SÓ MESMO O TIO PATINHAS PRA PENSAR EM PAPIROS NUMA HORA DESTAS!

SERIA MELHOR SE ELE PENSASSE EM DAR O FORA DAQUI!

AOS REMOS, ESCRAVOS!

QUAC! POR QUE EU TIVE A INFELIZ IDÉIA DE VIAJAR NO TEMPO? NÃO VOU AGÜENTAR ISTO NEM CINQÜENTA HORAS!

JÁ ESTOU VELHO E NÃO RECLAMO! VOCÊ É MESMO UM MOLENGA, DONALD!

AH, É? POIS VOU MOSTRAR QUE REMO MELHOR DO QUE TODOS! VEJA SÓ!

EPA! SOCORRO!

UGH!

QUAC! NOSSO FARAÓ ESTÁ CAINDO NA ÁGUA!

E O RIO ESTÁ CHEIO DE CROCODILOS!

SOCORRO!

SOCORRO! VOU SER DEVORADO!

QUE VAMOS FAZER?

ACHO MELHOR USAR ISTO!

CALMA, FARAÓ!

JÁ VAMOS AJUDAR O SENHOR!

SOCORRO!

É AGORA! O CROCODILO TÁ BEM NA MIRA!

SE QUER USAR OS DENTES, MASTIGUE ISTO, COMILÃO!

NHAC!

CRONC!

ÂNIMO, MAJESTADE! O CROCODILO JÁ FOI EMBORA!

MUITO BEM, MENINOS! NÃO FICARAM COM MEDO?

CLARO QUE NÃO! NÓS, ESCOTEIROS, ESTAMOS PREPARADOS PRA TUDO!

GRAÇAS A VOCÊS, GENTE CORAJOSA, EU ESTOU VIVO! ESTÃO PERDOADOS E PODEM VIAJAR EM SUA ESTRANHA NAVE!

SOMOS MUITO GRATOS, FARAÓ! MAS, ANTES DE IR, GOSTARIA DE RECEBER O PAPIRO QUE PROMETEU!

O FARAÓ NUNCA ESQUECE! ENTREGUE-LHE O ROLO, ESCRIBA!

MUITO OBRIGADO!

LOGO DEPOIS...

AINDA BEM QUE A MÁQUINA DO TEMPO ENCALHOU NA MARGEM!

QUE MARAVILHA! PODEMOS VOLTAR LOGO PRA PATÓPOLIS!

MAS, TIO, SE LEVAR UM PAPIRO NOVO, NINGUÉM VAI ACREDITAR QUE TEM QUATRO MIL ANOS!

(GLUP!) É MESMO! O QUE FAÇO AGORA?

ENTERRE O PAPIRO NA AREIA! E QUANDO A GENTE VOLTAR PRO NOSSO TEMPO, O SENHOR PODE VIR BUSCAR! ASSIM, ELE TERÁ QUATRO MIL ANOS!

PUXA, DONALD, VOCÊ É UM GÊNIO!

ESTOU DE PLENO ACORDO COM O SENHOR!

SERÁ MESMO O TIO DONALD QUE TÁ TENDO TODAS ESSAS IDÉIAS MARAVILHOSAS?

E QUANDO ANOITECE...

DEPRESSA, RAPAZES! NÃO PODEMOS ESPERAR A NOITE TODA!

CALMA, TIO! JÁ ESTAMOS COM CALOS NAS MÃOS POR SUA CAUSA!

E AGORA EU PRECISO DO SEU CHAPÉU, DONALD! OBRIGADO!

EI! O QUE VAI FAZER COM ELE?

EMBRULHAR O PAPIRO PRA AREIA NÃO ESTRAGAR! NÃO SE PREOCUPE, LOGO TERÁ ELE DE VOLTA!

MAS COMO VAMOS ENCONTRAR ESTE LUGAR DEPOIS?

JÁ PENSEI NISSO! ESCUTEM...

MARQUEI NOSSA POSIÇÃO PELA ESTRELA SÍRIO! NÃO ESQUEÇAM QUE JÁ FUI MARINHEIRO! AGORA É SÓ CONTAR OS PASSOS ATÉ RIO!

VOCÊ É UM ESPANTO, SOBRINHO!

DOIS MIL E TRÊS... VIU, JÁ TAMOS CHEGANDO... DOIS MIL E QUATRO...

TENHO QUE ADMITIR! ELE É MAIS INTELIGENTE DO QUE PENSEI!

...DOIS MIL E ONZE, DOIS MIL E DOZE PASSOS! AGORA PODEMOS PARTIR!

E ELES AVANÇAM QUATRO MIL ANOS...

VRRRR!

...RETORNANDO À OFICINA DO PARDAL!

E AGORA VAMOS ATÉ O NILO O QUANTO ANTES! QUERO O MEU PAPIRO!

PRA QUE TANTA PRESSA? NEM ACABAMOS DE CHEGAR!

NO AEROPORTO...

PENSEI QUE ESTAVA COM PRESSA! MAS ACABOU COMPRANDO PASSAGENS DE TURISTAS!

BEM, É QUE CONSEGUI DOIS DESCONTOS... UM POR SER BAIXA ESTAÇÃO E OUTRO POR LEVAR TODA A FAMÍLIA!

MUITAS HORAS DEPOIS, NA MÀRGEM DO NILO...

A ESTRELA SÍRIO ESTÁ LÁ! AGORA É SÓ ANDAR DOIS MIL E DOZE PASSOS NA DIREÇÃO OESTE!

...DOIS MIL E OITO...DOIS MIL E NOVE...

DEPRESSA, DONALD! MAL POSSO ESPERAR O MOMENTO DE PEGAR O PAPIRO!

IAU!

UFF! OLHA ONDE ANDA!

BLAM!

É GRANDE DEMAIS PRA SER ÁRVORE!

CLARO! É UMA PIRÂMIDE!

FOI CONSTRUÍDA BEM NO LUGAR ONDE O TIO ENTERROU O PAPIRO!

QUAC!

CALMA, TIO PATINHAS!

QUERO MEU PAPIRO DE VOLTA, NEM QUE VOCÊ TENHA QUE DESTRUIR A PIRÂMIDE COM O BICO!

REALMENTE, INVENTAR ESSA MÁQUINA NÃO FOI UMA BOA!

fim

Extra! Extra! Faça uma viagem através do tempo... e conheça a vida do Mickey!

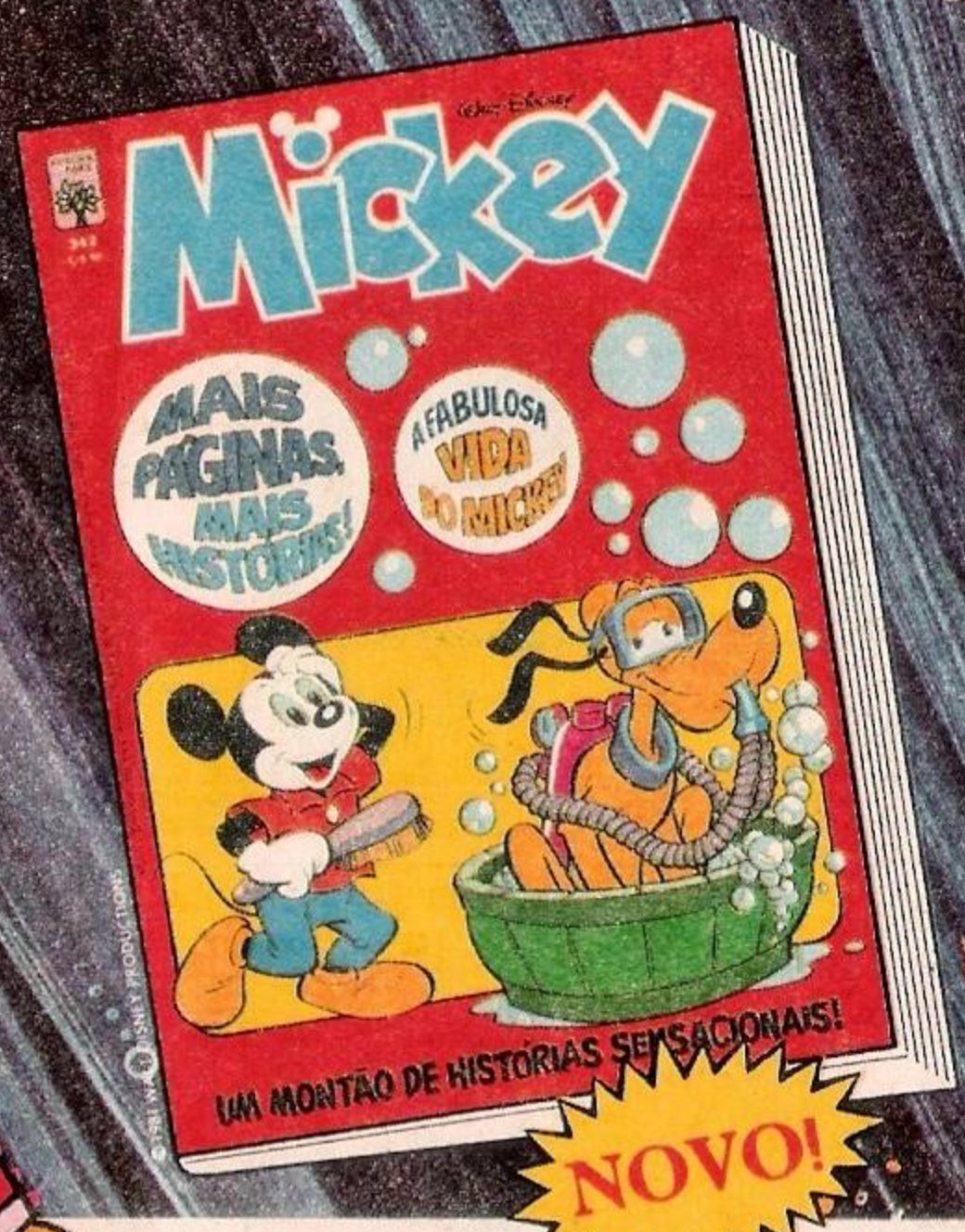

Quando começou a carreira do Mickey?
Quando foi lançado o seu primeiro desenho animado?
Quais foram os seus primeiros companheiros?
Tudo isto, e muito mais, você vai ficar sabendo ao ler este número do **novo** Mickey.

E MAIS:

- Mickey e Pateta em: Túnel do Tesouro
- Prof. Pardal em: Sai de Baixo!
- Mickey em: O Consertador Desconcertado
- Mickey em: O Inquilino
- Pluto em: Que Fora Mickey!

EDITORA ABRIL

JÁ NAS BANCAS!

Mickey

Walt Disney

ZÉ CARIOCA e

O DOM DE CADA UM

B 800142 - ZC 153/15

PUXA, ALFREDINHO! ONDE VOCÊ APRENDEU A TOCAR TÃO BEM?

É UM DOM NATURAL, ZÉ!

A GENTE JÁ NASCE COM ISSO!

BÁRBARO!

ALÉM DO MAIS...

MOCO...

VOCÊ NÃO VIU O ZÉ CARIOCA?

TÁ CEGO, CARA? OLHA ELE AQUI...

EPA! ELE SUMIU!

É SEMPRE ASSIM!

ESSE MALANDRO TEM *UM FARO* PRA COBRADOR!

PUXA, ZÉ, NEM VI VOCÊ SUMIR!

SABE, É UM DOM NATURAL! A GENTE JÁ NASCE COM ISSO!

fim

WALT DISNEY

ZÉ CARIOCA em

PAPAGAIO DE UMA FIGA

TEM NOME? E QUAL É O SEU NOME?

PERIQUITO!

?

E ISSO É NOME?

BEM, É MELHOR DO QUE ZÉ CARIOCA!

VAMOS LÁ, DIGA "RIO DE JANEIRO"!

VAMOS LÁ, DIGA RIO DE JANEIRO!

SEU IDIOTA, NÃO É PRA DIZER "VAMOS LÁ, DIGA RIO DE JANEIRO"! É SÓ PRA DIZER "RIO DE JANEIRO"!

SEU IDIOTA, NÃO É PRA DIZER VAMOS LÁ, DIGA RIO DE JANEIRO! É SÓ PRA DIZER RIO DE JANEIRO!

ENGRAÇADINHO! DIGA SÓ O NOME!

AGH!

SÃO PAULO, PORTO ALEGRE, BELÉM, FORTALEZA, SÃO LUÍS, NATAL, JOÃO PESSOA, RECIFE, MACEIÓ, TERESINA, CURITIBA, FLORIANÓPOLIS, VITÓRIA, SALVADOR, ARACAJU, GOIÂNIA, CUIABÁ, BUTUJURU, RIO DE JANEIRO!

SÓ RIO DE JANEIRO, SEU PALHAÇO!

SÓ RIO DE JANEIRO, ARRELIA!

ARRELIA?

É! ELE NÃO É PALHAÇO?

DEPOIS DE VÁRIAS HORAS, O ZÉ CONSEGUE FAZER O PAPAGAIO FALAR "RIO DE JANEIRO"!

...RIO DE JANEIRO, RIO DE JANEIRO, RIO DE JANEIRO...

UFA! FINALMENTE CONSEGUI!

DEPOIS...

DEVE SER AQUI! PUXA, QUE FILA ENORME!

RIO DE JANEIRO, RIO DE JANEIRO...

RIO DE JANEIRO, RIO DE JANEIRO, RIO DE JANEIRO, RIO DE JANEIRO, RIO DE JANEIRO, RIO DE JANEIRO, RIO DE JANEIRO, RIO DE JANEIRO

ALGO ME DIZ QUE ESTOU NO CONCURSO ERRADO!

...RIO DE JANEIRO, RIO DE JANEIRO...

ZÉ CARIOCA N.º 1537 — 17/04/81 — Revista Quinzenal da EDITORA ABRIL LTDA.

REDAÇÃO: R. Bela Cintra, 299, fone: (011) 257-0999. Administração: R. do Curume, 738, fone: (011) 864-9888. Caixa Postal 2372. Telex: (011) 22094. End. telegr.: EDITABRIL, São Paulo. Editor e Diretor: Victor Civita. Diretores: Edgard de Silvio Faria, Richard Civita, Roberto Civita. Diretor da Divisão de Publicações Infanto-Juvenis: Ike Zarmati. Diretor Editorial: Waldyr Igayara de Souza. Diretor Comercial: Nivaldo Montingelli Jr. Diretor de Redação: Eduardo Octaviano. Coordenador: Cláudio Antônio Batista Marra. Assistentes: Maria Suzete Casellato, Monica B. Hagstrom, Walkíria M. De Felice Ferreira. Diretor de Arte: Izomar C. Guilherme. Chefe de Arte: Ovio Codecco. Produção: Danilo Borges. Gerente Comercial: Antonio Sérgio A. Oliveira. Publicidade: Representantes: Esther Tessler Seabra, Gilmar P. Caldeira, Rubens de Camargo Penteado. Gerente de Produto: Luiz Carlos Manho. Gerente Administrativo: Alfredo P. Salvador. Diretor Responsável: S. Fukumoto. Preço do exemplar avulso: o constante na capa. Ninguém está credenciado a angariar assinaturas. Se for procurado por alguém, denuncie-o às autoridades locais. NÚMEROS ATRASADOS: mantemos em estoque as seis últimas edições desta publicação que, *ao preço da última edição lançada*, poderão ser compradas das seguintes formas: PESSOALMENTE - através de seu jornaleiro ou dirigindo-se ao distribuidor Abril local, cujo endereço poderá ser facilmente conseguido junto a qualquer jornaleiro de sua cidade. Em *São Paulo* os endereços são: Av. Industrial, 117 - Santo André; R. Humaitá, 569 - Bela Vista; R. Oiapoque, 91/99 - Brás; R. Conselheiro Nébias, 662 - Campos Elíseos; R. Clodomiro Amazonas, 896 - Itaim-Bibi; R. João Pereira, 197 - Lapa; R. Antônio de Barros, 841 - Penha; Av. Tiradentes, 1391 - Ponte Pequena; R. Domingos de Morais, 1851 - Vila Mariana. E no *Rio de Janeiro:* R. Sacadura Cabral, 141 - Centro. POR CARTA - poderão ser solicitados números atrasados também por carta, que deve ser enviada para: ABRIL S.A. CULTURAL E INDUSTRIAL, Números Atrasados - Distribuidora, Caixa Postal 60171, São Paulo - SP. Não envie pagamento antecipado. O atendimento será feito pelo Reembolso Postal e o pagamento, incluindo-se as despesas postais, deverá ser efetuado ao retirar a encomenda na agência do Correio. NO EXTERIOR: *Portugal:* Electroliber Lda., R. Prof. Reinaldo dos Santos, Lote 1488 - Lisboa. Impressa e distribuída com exclusividade no país pela ABRIL S.A. Cultural e Industrial, Av. Otaviano A. de Lima, 4400, São Paulo. Todos os direitos reservados. Publicação especialmente autorizada por Walt Disney Productions. Registrada na D.C.D.P. do D. Polícia Federal sob n.º 044 P 209/73.

A Karsten vai levar as emoções do mar para dentro do seu quarto.

Prepare-se para viver emocionalmente aventuras marítimas dentro do seu próprio quarto. Peça para sua mãe este conjunto de colcha, cortina e almofadas que a Karsten criou especialmente para você.

COMPANHIA TÊXTIL KARSTEN
Rua Johann Karsten, 260 - Bairro Testo Salto
Blumenau - SC - Tel: (0473) 23-0421
Caixa Postal 9 - Telex 0473 218 CTKA BR

K
KARSTEN

Super NESCAU

ENERGIA QUE DÁ GOSTO

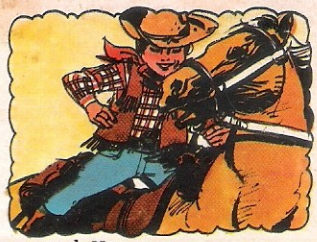

Enquanto Zezinho saboreia um copo de Nescau sua imaginação o leva para uma aventura no Velho Oeste.

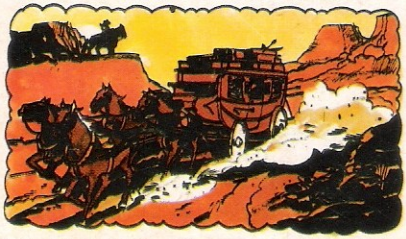

Uma diligência sem cocheiro corre em louca disparada depois de ter sido atacada pelos peles-vermelhas. Zezinho cavalga para salvar a avó e sua netinha.

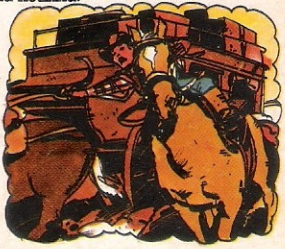

Graças a Nescau ele tem a força, a energia e as vitaminas de que precisa para esta aventura. Numa hábil manobra nosso herói

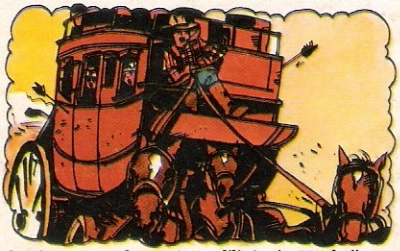

domina os cavalos e pára a diligência. Um beijo agradecido estala na sua bochecha. É um beijo doce e gostoso como um copo de Nescau.

RV-NS-2 80